GRZEGÓRZKI PARK - BUDYNEK A6

MIESZKANIE NR 84

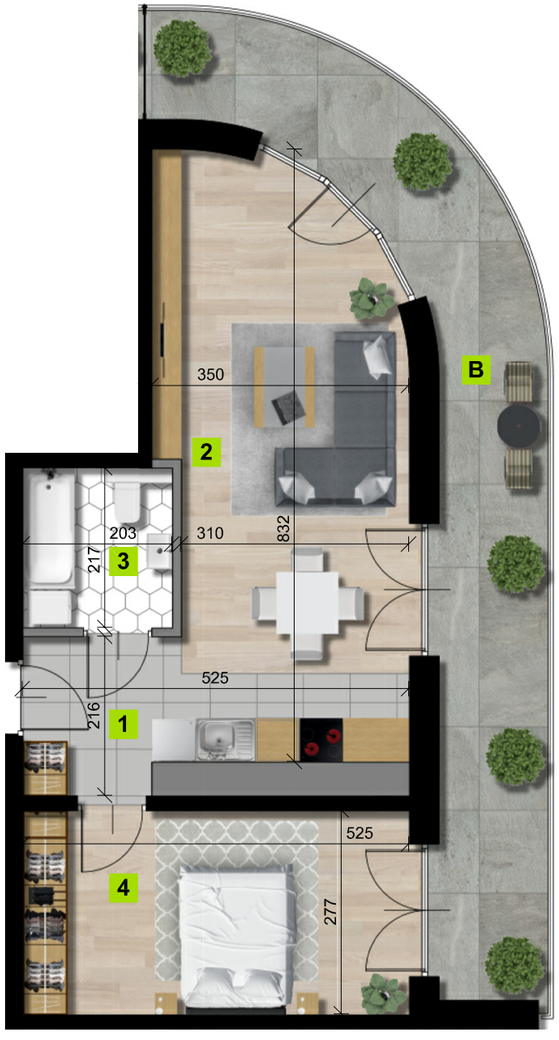

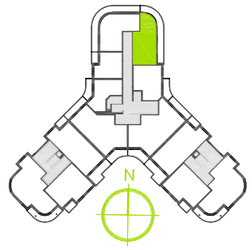

1	przedpokój	3,66 m²
2	pokój dzienny z aneksem kuchennym	25,80 m²
3	łazienka	4,28 m²
4	sypialnia	14,30 m²
B	balkon	23,10 m²

powierzchnia	**48,04 m²**
piętro	**7**
liczba pokoi	**2**

N

0 1 2 [m]

* jest to przykładowa aranżacja służąca wyłącznie do celów prezentacyjnych i nie stanowi oferty w rozumieniu kodeksu cywilnego. Na etapie realizacji niektóre szczegóły mogą ulec zmianie

INTER-BUD DEVELOPER

INTER-BUD Developer sp. z o.o. sp. k. ul. Płk. Francesco Nullo 42/U8 31-543 Kraków
Biuro sprzedaży: +48 12 411 12 00 info@grzegorzkipark.pl www.grzegorzkipark.pl

cena brutto 562 068 zł