GRZEGÓRZKI PARK - BUDYNEK A6

MIESZKANIE NR 74

GRZEGÓRZKI PARK

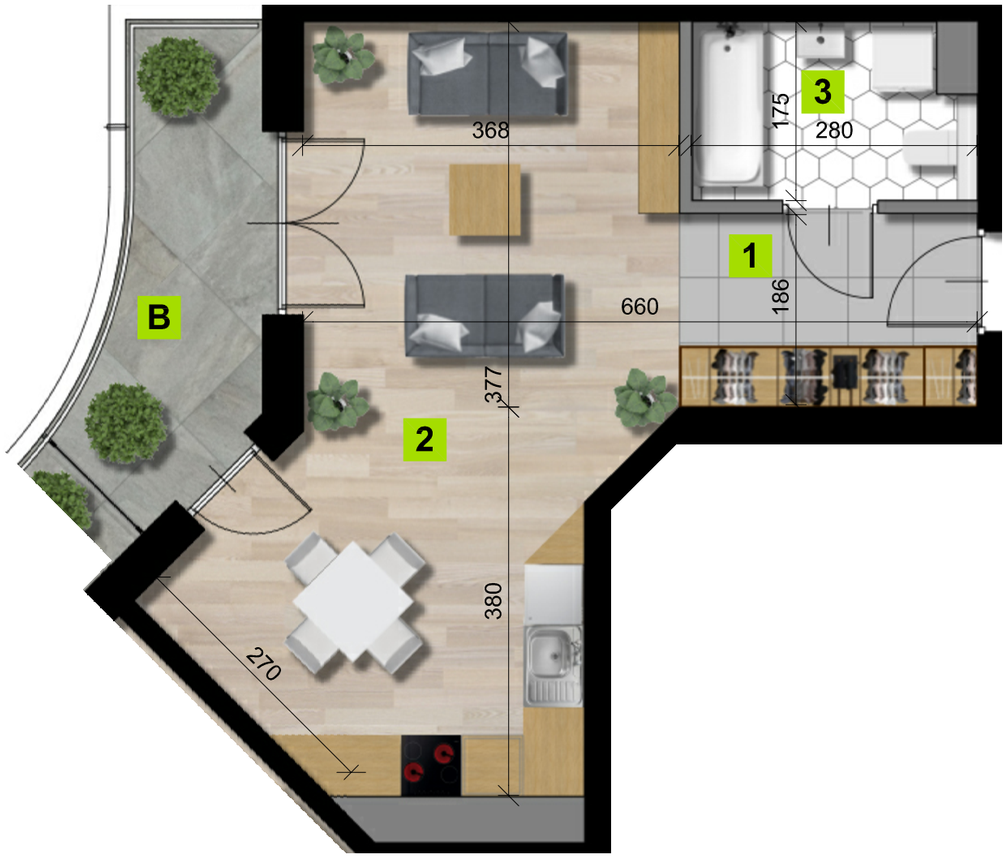

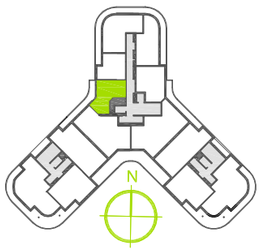

1	przedpokój	5,46 m²
2	pokój dzienny z aneksem kuchennym	27,14 m²
3	łazienka	4,48 m²
B	balkon	6,51 m²

powierzchnia	**37,08 m²**
piętro	**6**
liczba pokoi	**1**

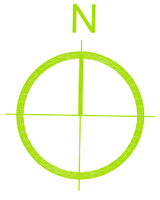

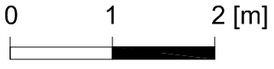

* jest to przykładowa aranżacja służąca wyłącznie do celów prezentacyjnych i nie stanowi oferty w rozumieniu kodeksu cywilnego. Na etapie realizacji niektóre szczegóły mogą ulec zmianie

cena brutto 407 880 zł

INTER-BUD DEVELOPER

INTER-BUD Developer sp. z o.o. sp. k. ul. Płk. Francesco Nullo 42/U8 31-543 Kraków
Biuro sprzedaży: +48 12 411 12 00 info@grzegorzkipark.pl www.grzegorzkipark.pl